

INFORME TÉCNICO DIARIO Nº 006

El IDEAM comunica al Sistema Nacional de Gestión del Riesgo (SNGR) y al Sistema Nacional Ambiental (SINA).

Bogotá D. C., domingo 06 de enero de 2019.

Hora de actualización:
12:15 p.m.



CONDICIONES HIDROMETEOROLÓGICAS ACTUALES

El occidente y suroriente del país amanece el día de hoy con nubosidad acompañada de lluvias y tormentas eléctricas en algunos casos, en el resto del territorio nacional ha prevalecido el tiempo seco, con escasas nubes en las regiones Caribe y Orinoquia.

Aunque la previsión del tiempo anticipa mayor cantidad de nubosidad en el país, el IDEAM recomienda estar atentos ante la posibilidad de incendios de la cobertura vegetal en zonas de bosques, cultivos y pastos y ante la probabilidad de descensos significativos de las temperaturas mínimas del aire en el altiplano Cundiboyacense.

IMAGEN SATELITAL

Canal Infrarrojo – GOES 16 | 06 de enero de 2019 | 11:45 a.m.

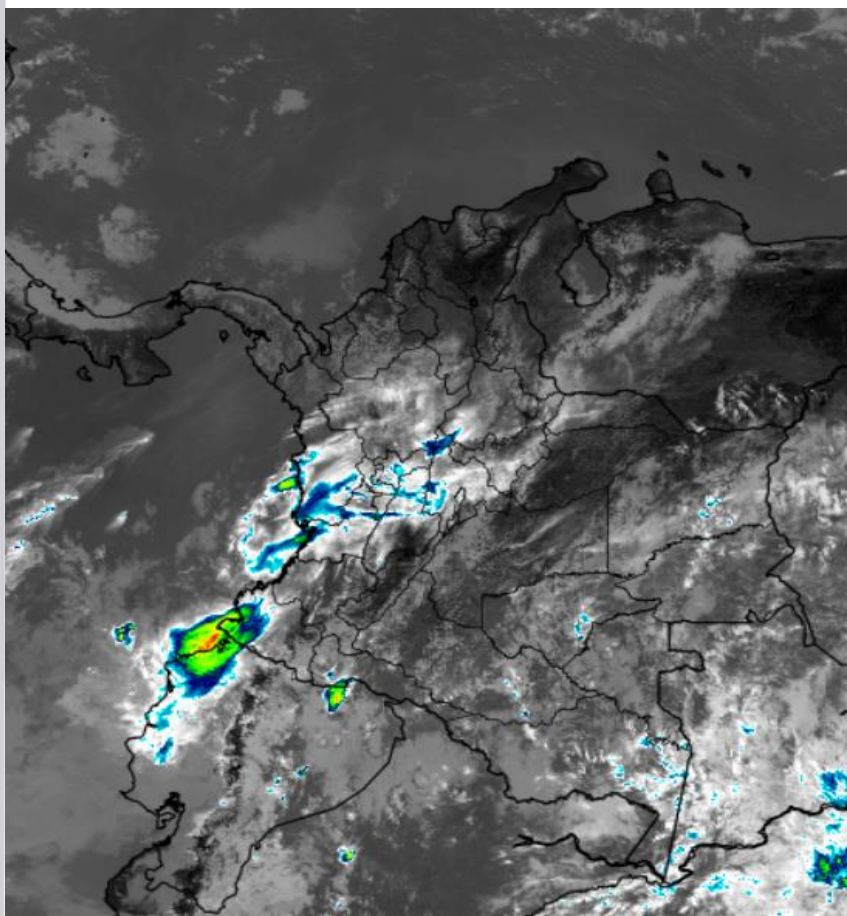

Consulte todos los días el pronóstico del tiempo y las alertas hidrometeorológicas vigentes del **IDEAM**, en un formato de calidad. Alrededor de las 7:30 a. m. está a disposición del público en www.ideam.gov.co.

Se puede ver también en dispositivos móviles **AQUÍ**



**ALERTA ROJA**
PARA TOMAR ACCIÓN**ALERTA NARANJA**
PARA PREPARARSE**ALERTA AMARILLA**
PARA INFORMARSE

LO MÁS DESTACADO

LLUVIAS REGISTRADAS EN LAS ÚLTIMAS 24 HORAS

- En la mayor parte del territorio nacional han persistido las condiciones secas, soleadas con elevadas temperaturas del aire en las regiones Caribe y Orinoquia y en sectores de los valles interandinos. Las lluvias tendieron a incrementarse especialmente en los departamentos de Cundinamarca, Putumayo y Cauca, alcanzando el mayor volumen en el municipio de **Timbiquí (Cauca)** con **112,0 mm**.

ALERTA ROJA

- Por alta posibilidad de ocurrencia de incendios de la cobertura vegetal en zonas de bosques, cultivos y pastos localizadas en los departamentos de Atlántico, Bolívar, Cesar, Córdoba, La Guajira, Magdalena y Sucre, en la región Caribe; Antioquia, Boyacá, Cauca, Cundinamarca, Huila, Nariño, Norte de Santander, Santander y Tolima, en la Andina; Arauca, Casanare, Meta y Vichada, en la región Orinoquia y Caquetá en la Amazonia.
- Por viento y oleaje con valores por encima de lo normal en el centro del mar Caribe colombiano.
- Por descensos significativos de las temperaturas mínimas del aire con posibilidad de heladas en el altiplano Cundiboyacense.

ALERTA NARANJA

- Por mediana posibilidad de ocurrencia de incendios de la cobertura vegetal en zonas de bosques, cultivos y pastos localizadas en las regiones Caribe, Andina y Orinoquia.
- Por descensos significativos de las temperaturas mínimas del aire en áreas de Boyacá, Cundinamarca, Santander, Norte de Santander y Antioquia.
- Por mediana posibilidad de deslizamientos de tierra detonados por lluvias en sectores inestables o de alta pendiente, ubicados en los departamentos de Boyacá, Caldas, Cundinamarca, Cauca, Nariño y Putumayo.

ALERTA AMARILLA

- Por baja posibilidad de deslizamientos de tierra en sectores inestables o de alta pendiente, localizados en las regiones Andina, Pacífica, Orinoquia y Amazonia.

PARA TENER EN CUENTA

- Niveles bajos en el río Magdalena, particularmente entre Barrancabermeja, Santander y Gamarra, Cesar.

PRONÓSTICO CONDICIONES METEOROLÓGICAS ESPECIALES

ÁREA DEL VOLCÁN GALERAS

Cielo mayormente cubierto con lloviznas dispersas durante algunas horas de la tarde y la noche.

EL SERVICIO GEOLÓGICO COLOMBIANO reporta en nivel AMARILLO (III): CAMBIOS EN EL COMPORTAMIENTO DE LA ACTIVIDAD VOLCÁNICA. Lat:155 Lon: -77.37

ELEVACIÓN (pies)	DIRECCIÓN	VELOCIDAD	
		NUDOS	Km/h
10.000	SURESTE	0 - 5	0 - 9
18.000	ESTE	5 - 10	9 - 18
24.000	ESTE	0 - 5	0 - 9
30.000	ESTE	5 - 10	9 - 18

ÁREA DEL VOLCÁN NEVADO DEL HUILA

Cielo entre ligera y parcialmente nublado con tiempo seco.

EL SERVICIO GEOLÓGICO COLOMBIANO reporta en nivel AMARILLO (III): CAMBIOS EN EL COMPORTAMIENTO DE LA ACTIVIDAD VOLCÁNICA. Lat:2.92 Lon:-76.05

ELEVACIÓN (pies)	DIRECCIÓN	VELOCIDAD	
		NUDOS	Km/h
10.000	SURESTE	0 - 5	0 - 9
18.000	ESTE	5 - 10	9 - 18
24.000	ESTE	0 - 5	0 - 9
30.000	ESTE	5 - 10	9 - 18

ÁREA DEL VOLCÁN CERRO MACHÍN

A lo largo de la jornada predominarán las condiciones nubosas con precipitaciones ligeras al final de la tarde y durante la noche.

EL SERVICIO GEOLÓGICO COLOMBIANO reporta en nivel AMARILLO (III): CAMBIOS EN EL COMPORTAMIENTO DE LA ACTIVIDAD VOLCÁNICA. Lat:4.80 Lon:-75.62

ELEVACIÓN (pies)	DIRECCIÓN	VELOCIDAD	
		NUDOS	Km/h
10.000	SUR	0 - 5	0 - 9
18.000	SUROESTE	0 - 5	0 - 9
24.000	OESTE	0 - 5	0 - 9
30.000	ESTE	0 - 5	0 - 9

ÁREA DEL VOLCÁN NEVADO DEL RUIZ

Cielo mayormente nublado con lluvias ligeras durante algunas horas de la tarde y noche.

EL SERVICIO GEOLÓGICO COLOMBIANO reporta en nivel AMARILLO (III): CAMBIOS EN EL COMPORTAMIENTO DE LA ACTIVIDAD VOLCÁNICA. Lat:4.89 Lon:-75.32

ELEVACIÓN (pies)	DIRECCIÓN	VELOCIDAD	
		NUDOS	Km/h
10.000	SUR	0 - 5	0 - 9
18.000	OESTE-SUROESTE	0 - 5	0 - 9
24.000	NOROESTE	0 - 5	0 - 9
30.000	ESTE	0 - 5	0 - 9

ÁREA DEL COMPLEJO VOLCÁNICO CHILES-CERRO NEGRO DE MAYASQUER

Abundante nubosidad durante la jornada con precipitaciones de variada intensidad a mediados de la tarde y por la noche.

EL SERVICIO GEOLÓGICO COLOMBIANO reporta en nivel AMARILLO (III): CAMBIOS EN EL COMPORTAMIENTO DE LA ACTIVIDAD VOLCÁNICA. Lat:0.81-Lon:77.93 Lat:0.76 Lon:-77.95

ELEVACIÓN (pies)	DIRECCIÓN	VELOCIDAD	
		NUDOS	Km/h
10.000	OESTE	0 - 5	0 - 9
18.000	ESTE	5 - 10	9 - 18
24.000	ESTE	5 - 10	9 - 18
30.000	ESTE	5 - 10	9 - 18

ESTADO DE LOS EMBALSES

A continuación se relaciona el volumen útil diario de los principales embalses del país (expresado en porcentaje), de acuerdo con la información reportada por XM S.A. E.S.P en la siguiente dirección electrónica: <http://ido.xm.com.co/ido/SitePages/hidrologia.aspx?q=reservas>

VOLUMEN ÚTIL DIARIO EN LOS PRINCIPALES EMBALSES DEL PAÍS

Sábado, 05 de enero de 2019

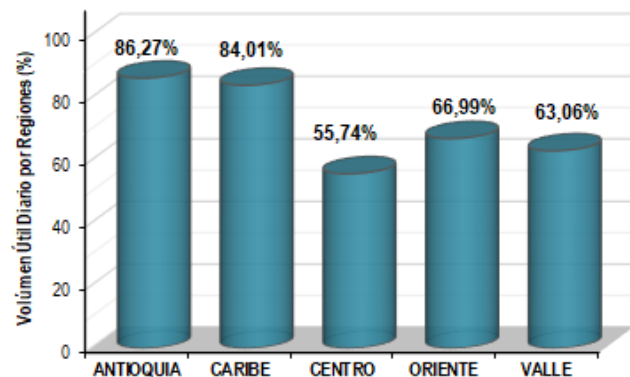
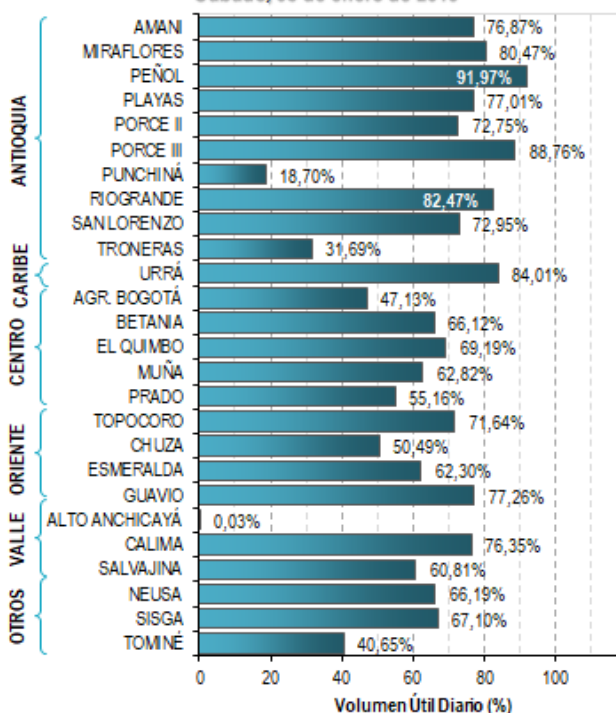

Para estar informado diariamente de lo que pasa con el **pronóstico del tiempo y las alertas.**

Síguenos en Twitter
@IDEAMColombia



PRECIPITACIONES

A continuación se relacionan los municipios donde en las últimas 24 horas se registraron precipitaciones iguales o superiores a 10.0 mm.

Se aclara que las precipitaciones indicadas en los municipios, realmente corresponden a aquellos puntos en los cuales el IDEAM tiene estaciones de monitoreo, pero no necesariamente quiere decir que el dato corresponda a las lluvias que se presentaron directamente sobre el área urbana en donde se concentra la mayor población. En ocasiones la estación sobre la cual se destaca el mayor valor de precipitación, a pesar de pertenecer al municipio, puede quedar alejada del centro poblado principal.

DEPARTAMENTO	MUNICIPIO
ANTIOQUIA	Medellín-Aeropuerto (18,4).
BOYACA	Muzo (11,7).
CALDAS	Samaná (82,0).
CAQUETÁ	Belén De Los Andaquíes (11,0).
CAUCA	Timbiquí (112,0) y Guapi (72,4).
CUNDINAMARCA	Paime (40,5), Guachetá (39,5), Bogotá-IDEAM (12,5) y Bogotá-FOPAE (10,9).
NARIÑO	Barbacoas (12,5).
PUTUMAYO	Mocoa-Acueducto (49,2), Mocoa-Pto. Limón (23,1) y Mocoa-Condagua (23,0).
SANTANDER	Albania (17,4) y Encino (16,7).
VALLE DEL CAUCA	Tuluá (13,4).

Para estar informado diariamente de lo que pasa con el **pronóstico del tiempo y las alertas.**

Síguenos en Twitter
@IDEAMColombia



TEMPERATURAS MÁXIMAS

A continuación se relacionan los municipios donde en las últimas 24 horas se registraron temperaturas iguales o superiores a 35.0 °C.

Se aclara que las temperaturas indicadas en los municipios, realmente corresponden a aquellos puntos en los cuales el IDEAM tiene estaciones de monitoreo, pero no necesariamente quiere decir que el dato corresponda a las temperaturas que se presentaron directamente sobre el área urbana en donde se concentra la mayor población. En ocasiones la estación sobre la cual se destaca el mayor valor de temperatura, a pesar de pertenecer al municipio, puede quedar alejada del centro poblado principal.

DEPARTAMENTO	MUNICIPIO
ANTIOQUIA	Valparaíso-Fredonia (36,0).
BOLIVAR	Zambrano (37,0), El Carmen De Bolívar (36,3), Magangué (35,8) y Arjona (35,5).
CASANARE	Orocué (35,0).
CESAR	Bosconia (38,8), Agustín Codazzi-Motilonia (38,2), Valledupar-El Callao (36,4), Valledupar-Aeropuerto (36,4) y Chiriguana (35,2).
CUNDINAMARCA	Jerusalén (39,8) y Puerto Salgar (36,0).
HUILA	Villavieja (39,8) y Neiva-Aeropuerto (37,4).
LA GUAJIRA	Manaure (35,2) y Urumita (35,0).
META	Cumaral (35,0).
SANTANDER	Capitanejo (37,6), Barrancabermeja-Aeropuerto (35,2) y Palmar (35,2).
SUCRE	Corozal-Aeropuerto (35,2).
TOLIMA	Natagaima (39,8), Ambalema (39,4), Armero (37,8), Flandes (37,6), Guamo (37,4), Prado (37,2) y Espinal (36,8).
VALLE DEL CAUCA	Guadalajara De Buga (35,3).

ALERTA POR DESCENSOS EN LA TEMPERATURA MÍNIMA DEL AIRE CON PROBABILIDAD DE OCURRENCIA DE HELADAS

REGIÓN ANDINA	
SITIOS PARA LOS CUALES SE GENERA LA ALERTA	
ALERTA ROJA	BOYACÁ: Sogamoso, Duitama, Paipa, Cerinza, Saboyá y Toca. CUNDINAMARCA: Tenjo, Mosquera, Sopó y Nemocón.

Se recomienda a los agricultores, ganaderos y floricultores de las zonas mencionadas, mantenerse atentos a la evolución de las condiciones meteorológicas, pues no se descarta la posibilidad de un descenso de la temperatura por debajo de los cero grados Celsius.

ALERTA POR DESCENSOS EN LA TEMPERATURA MÍNIMA DEL AIRE CON PROBABILIDAD DE OCURRENCIA DE HELADAS

A continuación, se relacionan los municipios en donde se pueden registrar temperaturas iguales o inferiores a 5.0 °C:

REGIÓN ANDINA

SITIOS PARA LOS CUALES SE GENERA LA ALERTA

ALERTA NARANJA

BOYACÁ: Tunja y Samacá

CUNDINAMARCA: Tabio, Zipaquirá, Subachoque, Sesquilé, Facatativá, Madrid, Bojacá, Chía, Suesca, Cogua, Chocontá, Funza, Ubaque, Choachi.

SANTANDER: Tona.

NORTE DE SANTANDER : Silos y Pamplona.

ANTIOQUIA: Santa Rosa de Osos, San José de la Montaña, Belmira, Entrerrios y San Pedro de los Milagros.

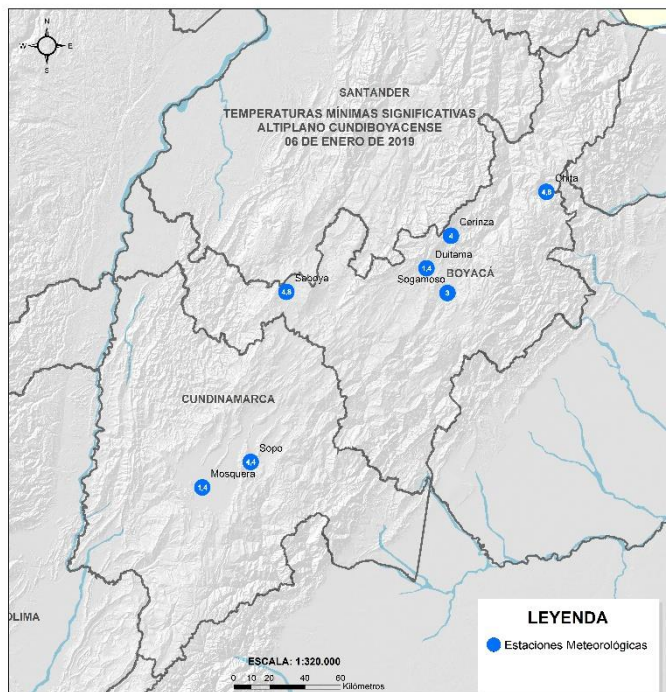

Temperaturas mínimas del aire registradas en la mañana de hoy domingo 06 de enero de 2019

A continuación, se relacionan los municipios en donde se registraron temperaturas iguales o inferiores a 5.0 °C:

BOYACÁ

Duitama: 1,4°C.
Cerinza: 4,0°C.
Sogamoso: 3,0°C.
Saboyá: 4,8°C.

CUNDINAMARCA

Mosquera: 1,4°C.
Sopó: 4,4°C.
Nemocón: 4,6°C.



PRONÓSTICO METEOROLÓGICO



Domingo 06 y lunes 07 de enero de 2019

REGIÓN	PRONÓSTICO
SABANA DE BOGOTÁ	<p>DOMINGO: En la tarde se esperan condiciones secas con cielo parcialmente cubierto. Posibilidad de lluvias de corta duración en el suroriente, sur y occidente de la ciudad y en sectores del norte de la sabana. Por la noche cielo parcialmente nublado con tiempo seco.</p> <p>LUNES: En la mayor parte de la ciudad se prevé tiempo seco con nubosidad variable, excepto en sectores del oriente y occidente donde a mediados de la tarde son previstas lluvias. En la sabana precipitaciones de corta duración a mediados de la tarde.</p>
CARIBE	<p>DOMINGO: Durante la tarde cielo entre despejado y ligeramente nublado con tiempo seco y elevadas temperaturas del aire. No se descartan lloviznas en el sur y suroccidente de Córdoba. Para la noche predominarán las condiciones secas con cielo entre despejado y parcialmente cubierto. No se descartan precipitaciones ligeras al sur de Bolívar y Sucre.</p> <p>LUNES: En la región se pronostica cielo entre despejado y parcialmente cubierto con tiempo seco y posibilidad de altas temperaturas del aire, especialmente desde finales de la mañana y hasta entrada la tarde. Finalizando la tarde e inicios de la noche no se descartan lluvias en el sur de Córdoba y Bolívar.</p>
ARCHIPIÉLAGO DE SAN ANDRÉS, PROVIDENCIA Y SANTA CATALINA	<p>DOMINGO: En el transcurso de la tarde se espera tiempo seco con nubosidad variable. En horas de la noche se estiman condiciones estables con cielo entre ligera y parcialmente cubierto.</p> <p>LUNES: En San Andrés, Providencia y Santa Catalina se pronostica tiempo seco con cielo entre despejado y parcialmente cubierto. Posibilidad de lluvias ocasionales al norte del archipiélago.</p>
MAR CARIBE	<p>DOMINGO: En la zona marítima colombiana predominio de tiempo seco con cielo entre despejado y parcialmente nublado. El viento y el oleaje en el área central mantendrán valores significativos, de riesgo para la travesía en embarcaciones menores.</p> <p>LUNES: Se advierten condiciones secas con cielo entre despejado y parcialmente nublado. La velocidad del viento y la altura de las olas en el centro del Caribe nacional mantendrán valores de amenaza para la navegación menor.</p>
ANDINA	<p>DOMINGO: Durante la tarde se advierten condiciones secas, salvo en sectores del occidente y sur de Antioquia, Risaralda, Quindío, nororiente de Valle del Cauca, suroriente de Cundinamarca, norte de Tolima, nororiente de Valle del Cauca y oriente de Cauca y Nariño donde se pronostican lluvias. En la noche cielo parcialmente nublado con lluvias ligeras en áreas del centro y occidente de Antioquia, occidente de Risaralda, Caldas, oriente y sur de Cundinamarca y oriente de Cauca y Nariño, en el resto de la región se espera tiempo seco.</p> <p>LUNES: Gran parte de la región con pronóstico de condiciones secas y nubosidad variable, salvo sectores localizados en el occidente y sur de Antioquia, Risaralda, Caldas, sur de Santander, norte y suroriente de Cundinamarca, sur de Huila y oriente de Cauca y Nariño donde en la madrugada, tarde y noche son estimadas precipitaciones de variada intensidad.</p>





PRONÓSTICO METEOROLÓGICO



Domingo 06 y lunes 07 de enero de 2019

REGIÓN	PRONÓSTICO
INSULAR PACÍFICO	<p>DOMINGO: En la isla Gorgona se pronostica nubosidad con precipitaciones ligeras a diferentes horas. Malpelo con predominio de tiempo seco y nubosidad variada.</p> <p>LUNES: Gorgona con cielo mayormente nublado y lluvias en horas de la madrugada, tarde y noche, inclusive no se descarta tormentas eléctricas. Malpelo, cielo parcialmente cubierto con tiempo seco en el día, por la noche posibilidad de precipitaciones.</p>
PACÍFICO	<p>DOMINGO: Para la tarde cielo mayormente cubierto con condiciones secas, salvo en el centro-orientado y sur de Chocó, centro-occidente de Valle del Cauca, Cauca y noroccidente de Nariño donde se advierten precipitaciones. No se descarta actividad eléctrica. En horas de la noche se prevén lluvias con tormentas eléctricas en el sur de Chocó y occidente de Valle del Cauca. Precipitaciones de menor intensidad en Cauca y Nariño.</p> <p>LUNES: A lo largo de la región, cielo mayormente cubierto. Probabilidad de precipitaciones en áreas del centro y sur de Chocó, Valle del Cauca, Cauca y noroccidente de Nariño, en horas de la madrugada, tarde y noche.</p>
OCÉANO PACÍFICO	<p>DOMINGO: Nubosidad variable con lluvias y actividad eléctrica en varios sectores del centro y sur del Pacífico nacional, en el resto del área predominio de tiempo seco.</p> <p>LUNES: En gran parte del Pacífico colombiano prevalecerán las condiciones secas con excepción de áreas ubicadas enfrente a la costa central y sur donde son probables precipitaciones. Posibilidad de tormentas eléctricas.</p>
ORINOQUIA	<p>DOMINGO: Para la tarde nubosidad variable con predominio de condiciones secas. Posibilidad de lluvias entre ligeras y moderadas en áreas del oriente de Meta y suroriente de Vichada. En horas de la noche se advierten condiciones secas en la mayor parte del área, salvo en el oriente de Vichada donde se estiman precipitaciones.</p> <p>LUNES: Tiempo seco con nubosidad variable, salvo en áreas del suroriente de Meta y oriente de Vichada donde se prevén lluvias de variada intensidad.</p>
AMAZONIA	<p>DOMINGO: Durante la tarde abundante nubosidad con lluvias en zonas del norte de Amazonas, Vaupés, Guaviare y Guainía, inclusive no se descarta tormentas eléctricas. En el occidente de Caquetá y Putumayo se estiman precipitaciones ligeras. En la noche se espera cielo entre parcial y mayormente cubierto, en zonas del sur de Amazonas, Vaupés, Guainía y occidente de Caquetá y Putumayo donde son estimadas precipitaciones entre moderadas a fuertes.</p> <p>LUNES: Cielo mayormente nublado con lluvias en la madrugada, al final de la tarde y durante la noche en áreas de Amazonas, Guainía y Vaupés. En el occidente de Caquetá y Putumayo son pronosticadas precipitaciones a lo largo de la jornada.</p>



MAPAS DE PRECIPITACIÓN

Precipitación diaria: desde las 7:00 a.m. del día sábado 05 de enero y hasta las 7:00 a.m. del día domingo 06 de enero de 2019.

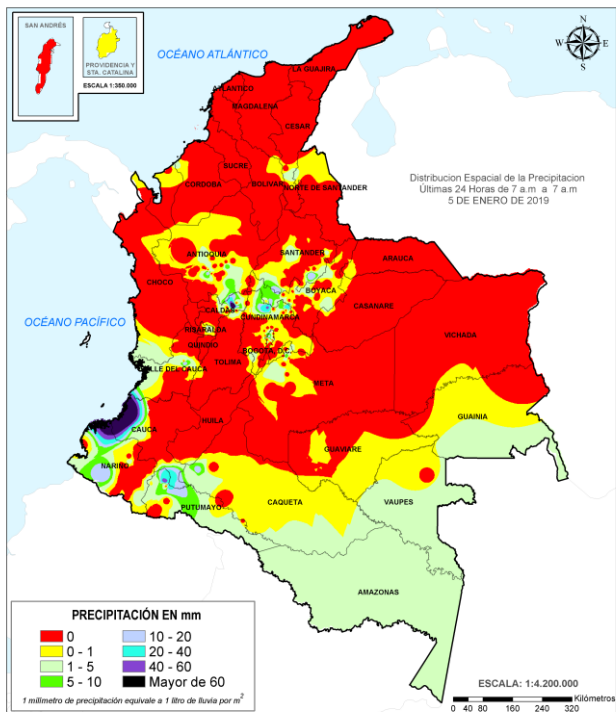

Precipitación últimas 72 horas: desde las 7:00 a.m. del día jueves 03 de enero y hasta las 7:00 a.m. del día domingo 06 de enero de 2019.

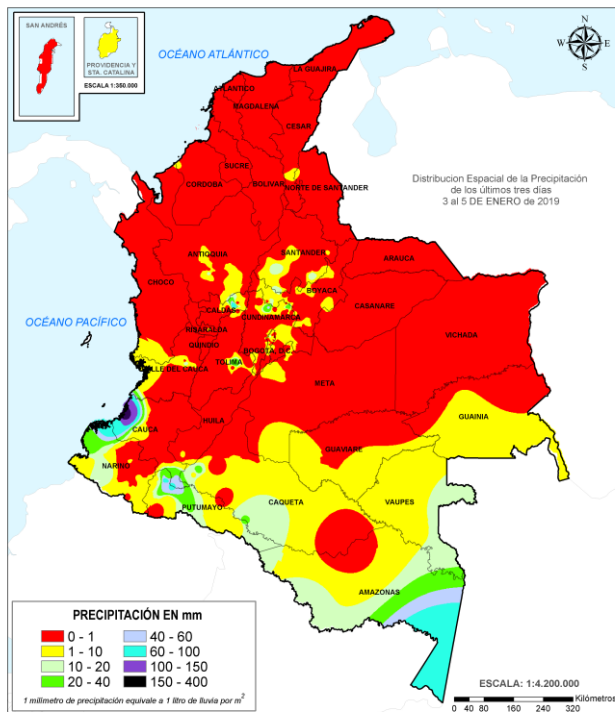

ALERTAS VIGENTES E INFORMACIÓN ADICIONAL

Para mayor información sobre el pronóstico del estado del tiempo, informes técnicos diarios, comunicados especiales, mapas diarios de temperaturas máximas y mínimas e información diaria de precipitación se sugiere consultar los siguientes enlaces:

- [MAPA DIARIO DE TEMPERATURA MÁXIMA](#)
- [MAPA DIARIO DE TEMPERATURA MÍNIMA](#)

ALERTAS POR NIVELES DE LOS RÍOS

REGIÓN ANDINA	SITIOS PARA LOS CUALES SE GENERA LA ALERTA	ALERTA POR NIVELES BAJOS
<p>NIVELES BAJOS EN EL RÍO MAGDALENA EN EL TRAMO ENTRE BARRANCABERMEJA Y GAMARRA</p> <p>El nivel del río Magdalena continúa registrando leves fluctuaciones con tendencia general al descenso (producto de la disminución de los caudales de todas las cuencas aportantes); igualmente, se espera que esta condición hidrológica se mantenga durante las siguientes semanas. Por tanto, es probable que en los siguientes días se presenten afectaciones por desabastecimiento de agua en algunas poblaciones ribereñas especialmente de Barrancabermeja, al tener problemas con la captación los acueductos de la ciudad; además, se pueden incrementar las restricciones en la navegación fluvial de embarcaciones mayores, en el tramo comprendido entre Barrancabermeja (Santander) a Gamarra (Cesar). El IDEAM recomienda a la población en general estar atentos a las indicaciones de las autoridades locales y Capitanías de Puerto frente a la reducción en el nivel del río Magdalena en este tramo.</p>		

***NOTA:** Se destaca la reducción de los niveles del río Magdalena a la altura de Barrancabermeja. Se espera que esta situación se mantenga y se acentué durante los siguientes días, haciendo que el tramo afectado se extienda hacia aguas abajo.*

REGIÓN PACÍFICA	SITIOS PARA LOS CUALES SE GENERA LA ALERTA	ALERTA AMARILLA
<p>SE PREVÉ ASCENSO SIGNIFICATIVO EN LOS NIVELES DE LOS RÍOS DEL LITORAL DEL VALLE DEL CAUCA Y CAUCA</p> <p>Se emite este nivel de alerta, ya que se podrían generar crecientes súbitas en los ríos de las zonas del litoral de los departamentos del Valle de Cauca y Cauca, destacándose los ríos Guapí, Timbiquí, Saija, San Juan de Micay, Naya, Yurumanguí, Cajambre, Mayorquín, Raposo, Anchicayá, Dagua y sus correspondientes afluentes. El IDEAM recomienda a la población ribereña estar atentos al comportamiento de los niveles de estos ríos y sus principales afluentes.</p>		

ALERTAS POR AMENAZAS DE DESLIZAMIENTO

ALERTA ROJA:

Amenaza alta a muy alta por deslizamientos de tierra detonados por lluvias, localizados en los siguientes municipios:

ALERTA NARANJA:

Amenaza moderada por deslizamientos de tierra detonados por lluvias, localizados en los siguientes municipios:

REGIÓN ANDINA	SITIOS PARA LOS CUALES SE GENERA LA ALERTA	ALERTA NARANJA
BOYACÁ: Coper. CALDAS: Samaná. CUNDINAMARCA: Paime y San Cayetano.		
REGIÓN PACIFICO	SITIOS PARA LOS CUALES SE GENERA LA ALERTA	ALERTA NARANJA
CAUCA: Guapi y Timbiquí. NARIÑO: El Charco.		
REGIÓN AMAZONÍA	SITIOS PARA LOS CUALES SE GENERA LA ALERTA	ALERTA NARANJA
PUTUMAYO: Mocoa.		
REGIÓN ANDINA	SITIOS PARA LOS CUALES SE GENERA LA ALERTA	ALERTA AMARILLA
ANTIOQUIA: Anorí, Argelia, Campamento, Maceo, Nariño, San Carlos, San Francisco, San Luis y Yolombó. BOYACÁ: Muzo, San Pablo de Borbur, Santa María y Tibaná. CALDAS: Aguadas, Chinchiná, Filadelfia, La Merced, Manizales, Manzanares, Marmato, Marquetalia, Marulanda, Neira, Pácora, Pensilvania, Salamina, Supia y Villamaria. CUNDINAMARCA: Gama, Junín y Villagómez. HUILA: Saladoblanco. QUINDÍO: Calarcá, Córdoba y Salento. RISARALDA: Santa Rosa de Cabal. SANTANDER: Confines, Florián y Málaga. TOLIMA: Fresno y Herveo.		

ALERTAS POR AMENAZAS DE DESLIZAMIENTO

ALERTA ROJA:

Amenaza alta a muy alta por deslizamientos de tierra detonados por lluvias, localizados en los siguientes municipios:

ALERTA NARANJA:

Amenaza moderada por deslizamientos de tierra detonados por lluvias, localizados en los siguientes municipios:

REGIÓN PACÍFICO	SITIOS PARA LOS CUALES SE GENERA LA ALERTA	ALERTA AMARILLA
CAUCA: López y Santa Rosa. CHOCÓ: Bahía Solano (Mutis), Bojayá (Bellavista), El Carmen, San José del Palmar y Sipí. NARIÑO: Barbacoas, El Rosario, Policarpa y Santa Bárbara (Iscuandé). VALLE DEL CAUCA: Bolívar, Buenaventura, Buga, Bugalagrande, Calima (El Darién), Dagua, El Cerrito, El Dovio, San Pedro, Sevilla, Tuluá y Versalles.		
REGIÓN ORINOQUIA	SITIOS PARA LOS CUALES SE GENERA LA ALERTA	ALERTA AMARILLA
META: Cubarral, Guamal y San Juanito.		
REGIÓN AMAZONIA	SITIOS PARA LOS CUALES SE GENERA LA ALERTA	ALERTA AMARILLA
CAQUETÁ: Belén de Los Andaqués, Morelia y Puerto Rico.		

ALERTAS POR AMENAZAS DE INCENDIOS DE LA COBERTURA VEGETAL

ALERTA ROJA:

Amenaza Alta o muy alta de ocurrencia de incendios de la cobertura vegetal en zonas de bosques, cultivos y pastos, localizados en los siguientes municipios y sectores aledaños:

ALERTA NARANJA:

Amenaza moderada de ocurrencia de incendios de la cobertura vegetal en zonas de bosques, cultivos y pastos, localizados en los siguientes municipios y sectores aledaños:

REGIÓN CARIBE	SITIOS PARA LOS CUALES SE GENERA LA ALERTA	ALERTA ROJA
<p>ATLÁNTICO: Baranoa, Barranquilla, Galapa, Juan de Acosta, Luruaco, Malambo, Piojó y Polonuevo, Puerto Colombia, Sabanagrande, Tubará y Usiacurí.</p> <p>BOLÍVAR: Achí, Arjona, Cantagallo, Cartagena de Indias, Cicuco, Clemencia, Córdoba, El Carmen de Bolívar, El Guamo, Magangué, Mahates, María La Baja, Mompós, Montecristo, San Jacinto, San Jacinto del Cauca, San Juan Nepomuceno, San Pablo, Santa Catalina, Santa Rosa, Santa Rosa del Sur, Simití, Talaigua Nuevo, Turbaco, Turbana y Zambrano.</p> <p>CESAR: Aguachica, Agustín Codazzi, Astrea, Becerrill, Bosconia, Chimichagua, Chiriguaná, Curumaní, El Copey, El Paso, González, La Jagua de Ibirico, La Paz, Manaure Balcón del Cesar, Pailitas, Pelaya, Pueblo Bello, Rio de Oro, San Alberto, San Diego, San Martín, Tamalameque y Valledupar.</p> <p>CÓRDOBA: Ayapel, Buenavista, Canalete, Cereté, Chima, Chinú, Ciénaga de Oro, Cotorra, La Apartada, Loricá, Los Córdoba, Momil, Montelíbano, Montería, Moñitos, Planeta Rica, Pueblo Nuevo, Puerto Escondido, Puerto Libertador, Purísima, Sahagún, San Andrés de Sotavento, San Antero, San Bernardo del Viento, San Carlos, San Jose de Ure, San Pelayo, Tierralta, Tuchín y Valencia.</p> <p>LA GUAJIRA: Albania, Barrancas, Dibulla, Distracción, El Molino, Fonseca, Hato Nuevo, La Jagua del Pilar, Maicao, Manaure, Riohacha, San Juan del Cesar, Uribia, Urumita y Villanueva.</p> <p>MAGDALENA: Algarrobo, Aracataca, Ariguaní (El Difícil), Chivolo, Ciénaga, El Banco, El Retén, Fundación, Guamal, Nueva Granada, Pijiño del Carmen, Pivijay, Plato, Puebloviejo, Remolino, Sabanas de San Angel, San Sebastián de Buenavista, San Zenón, Santa Ana, Santa Bárbara de Pinto, Santa Marta, Sitionuevo, Tenerife, Zapayán y Zona Bananera.</p> <p>SUCRE: Buenavista, Caimito, Chalán, Colosó, Corozal, Coveñas, El Roble, Galeras, Guaranda, La Unión, Los Palmitos, Majagual, Morroa, Ovejas, Palmito, Sampués, San Benito Abad, San Juan de Betulia (Betulia), San Marcos, San Onofre, San Pedro, Sincé, Sincelejo, Sucre, Tolu y Toluviejo.</p>		

Especial atención en los Parques Nacionales Naturales Macuira, Paraver, Cerro Pintao - Serranía del Perijá, Ciénaga Grande de Santa Marta, Sierra Nevada de Santa Marta, Isla de Salamanca, Los Totíes de San Juan y S. Manglárigo Boca de Guacamaya

ALERTAS POR AMENAZAS DE INCENDIOS DE LA COBERTURA VEGETAL

ALERTA ROJA:

Amenaza Alta o muy alta de ocurrencia de incendios de la cobertura vegetal en zonas de bosques, cultivos y pastos, localizados en los siguientes municipios y sectores aledaños:

ALERTA NARANJA:

Amenaza moderada de ocurrencia de incendios de la cobertura vegetal en zonas de bosques, cultivos y pastos, localizados en los siguientes municipios y sectores aledaños:

REGIÓN ANDINA	SITIOS PARA LOS CUALES SE GENERA LA ALERTA	ALERTA ROJA
<p>ANTIOQUIA: Abejorral, Amalfi, Angostura, Apartadó, Arboletes, Armenia, Barbosa, Bello, Belmira, Betania, Betulia, Cáceres, Caramanta, Carepa, Carmen de Viboral, Caucasia, Concepción, Concordia, Copacabana, Dabeiba, Don Matías, Entrerrios, Fredonia, Frontino, Girardota, Guarne, Jardín, Jericó, La Ceja, La Pintada, Liborina, Marinilla, Medellín, Montebello, Nechí, Necoclí, Peñol, Peque, Remedios, Retiro, Rionegro, Sabanalarga, Salgar, San José de La Montaña, San Juan de Urabá, San Pedro de Urabá, San Vicente, Santa Bárbara, Santa Rosa de Osos, Santuario, Támesis, Tarazá, Tarso, Titiribí, Turbo, Uramita, Urrao, Valparaíso, Vegachí y Yarumal.</p> <p>BOYACÁ: Almeida, Aquitania, Belén, Berbeo, Betéitiva, Boavita, Busbanzá y Camphemoso, Cerinza, Chinavita, Chiscas, Chita, Chitaraque, Chivor, Cómbita, Corrales, Covarachía, Cubará, Cuítiva, Duitama, El Cocuy, El Espino, Firavitoba, Floresta, Gámeza, Garagoa, Guacamayas, Guateque, Guayatá, Guicán, Iza, Jericó, La Capilla, La Uvita, La Victoria, Labranzagrande, Macanal, Miraflores, Mongua, Monguí, Moniquirá, Nobsa, Pachavita, Páez, Paipa, Pajarito, Panqueba, Paya, Paz de Río, Pesca, Pisba, Quípama, Ráquira, Rondón, Saboyá, Samacá, San Eduardo, San José de Pare, San Mateo, Santa Rosa de Viterbo, Santana, Sativanorte, Sativasur, Soatá, Socha, Socotá, Sogamoso, Somondoco, Sotaquirá, Susacón, Sutatenza, Tasco, Tenza, Tibasosa, Tipacoque, Toca, Togui, Tópaga, Tota, Turmequé, Tuta, Tutazá, úmbita, Ventaquemada, Villa de Leiva y Zetaquirá.</p> <p>CAUCA: Bolívar, Buenos Aires, Cajibío, Caldon, Caloto, Corinto, El Tambo, Miranda, Morales, Páez (Belalcázar), Piendamó, Popayán, Puracé (Coconuco), Rosas, San Sebastián, Santander de Quilichao, Silvia, Sotará (Paispamba), Suárez, Timbío, Toribío y Totoró.</p> <p>CUNDINAMARCA: Agua de Dios, Albán, Anapoima, Anolaima, Apulo, Arbeláez, Beltrán, Bituima, Bojacá, Cabrera, Cachipay, Cajicá, Caparrapí, Cáqueza, Chaguaní, Chía, Chipaque, Chocontá, Cogua, Cota, Cucunubá, El Colegio, El Rosal, Facatativá, Fómeque, Fosca, Funza, Fusagasugá, Gachalá, Gachancipá, Gachetá, Girardot, Granada, Guaduas, Guasca, Guataquí, Guatavita, Guayabal de Siquima, Guayabetal, Gutiérrez, Jerusalén, La Calera, La Mesa, La Palma, La Peña, La Vega, Lenguazaque, Machetá, Madrid, Manta, Medina, Mosquera, Nariño, Nemocón, Nilo, Nimaima, Nocaima, Pacho, Pandí, Paratebuena, Pasca, Puerto Salgar, Pulí, Quebradanegra, Quetame, Quipile, Ricaurte, San Antonio de Tequendama, San Bernardo, San Francisco, San Juan de Rioseco, Sasaima, Sesquillé, Sibaté, Sylvania, Soacha, Sopó, Subachoque, Suesca, Supatá, Tabio, Tena, Tenjo, Tibacuy, Tibiritá, Tocaima, Tocancipá, Ubalá, Ubaque, Une, útica, Venecia, Vergara, Vianí, Villapinzón, Villeta, Viotá, Yacopí, Zipacón y Zipaquirá.</p> <p>HUILA: Acevedo, Agrado, Aipe, Algeciras, Altamira, Baraya, Campoalegre, Colombia, Garzón, Gigante, Guadalupe, Iquira, Isnos, Neiva, Palermo, Pitalito, Rivera, San Agustín, Santa María, Suaza, Tello, Teruel, Tesalia, Villavieja y Yaguará.</p> <p>NARIÑO: Albán (San José), Aldana, Ancuya, Arboleda (Berruecos), Belén, Buesaco, Chachagüí, Colón (Génova), Consacá, Contadero, Córdoba, Cumbitara, El Peñol, El Tablón, El Tambo, Guachucal, Guaitarilla, Gualmatán, Iles, Imués, La Cruz, La Florida, La Llanada, La Unión, Linares, Los Andes (Sotomayor), Mallama (Piedrancha), Nariño, Ospina, Pasto, Providencia, Puerres, Pupiales, Samaniego, San Bernardo, San Lorenzo, San Pablo, San Pedro de Cartago (Cartago), Sandoná, Santa Cruz (Guachavés), Sapuyes, Taminango, Tangua, Túquerres y Yacuanquer.</p>		

ALERTAS POR AMENAZAS DE INCENDIOS DE LA COBERTURA VEGETAL

ALERTA ROJA:

Amenaza Alta o muy alta de ocurrencia de incendios de la cobertura vegetal en zonas de bosques, cultivos y pastos, localizados en los siguientes municipios y sectores aledaños:

ALERTA NARANJA:

Amenaza moderada de ocurrencia de incendios de la cobertura vegetal en zonas de bosques, cultivos y pastos, localizados en los siguientes municipios y sectores aledaños:

REGIÓN ANDINA	SITIOS PARA LOS CUALES SE GENERA LA ALERTA	ALERTA ROJA
<p>NORTE DE SANTADER: ábrego, Arboledas, Bochalema, Cáchira, Cúcota, Chinácota, Chitagá, Convención, Cúcuta, Cucutilla, Durania, El Carmen, El Tarra, El Zulia, Hacarí, Herrán, La Esperanza, La Playa, Labateca, Los Patios, Mutiscua, Ocaña, Pamplona, Pamplonita, Ragonvalia, Salazar, San Calixto, San Cayetano, Santiago, Silos, Teorama, Tibú, Toledo y Villa Caro.</p> <p>SANTANDER: Aguada, Aratoca, Barbosa, Barichara, Barrancabermeja, Betulia, Bolivar, Bucaramanga, Cabrera, California, Capitanejo, Carcasí, Cerrito, Charalá, Charta, Chima, Chipatá, Cimitarra, Concepción, Contratación, Curití, El Carmen, El Guacamayo, El Peñón, El Playón, Floridablanca, Galán, Gámbita, Girón, Guaca, Guadalupe, Guavatá, Güepsa, Hato, Jordán, La Paz, Landázuri, Lebrija, Los Santos, Macaravita, Matanza, Mogotes, Molagavita, Ocamonte, Oiba, Onzaga, Palmar, Páramo, Piedecuesta, Pinchote, Puente Nacional, Puerto Parra, Puerto Wilches, Rionegro, San Andrés, San Benito, San Gil, San Miguel, San Vicente de Chucurí, Santa Bárbara, Santa Helena del Opón, Simacota, Socorro, Suaita, Sucre, Suratá, Tona, Valle de San José, Vélez, Vetas, Villanueva y Zapatoca.</p> <p>TOLIMA: Alvarado, Ambalema, Anzoátegui, Armero (Guayabal), Ataco, Cajamarca, Carmen de Apicalá, Casabianca, Chaparral, Coyaima, Cunday, Dolores, Espinal, Falan, Flandes, Guamo, Honda, Ibagué, Icononzo, Lérida, Libano, Melgar, Murillo, Natagaima, Ortega, Piedras, Planadas, Prado, Purificación, Rioblanco, Rovira, Saldaña, San Antonio, San Luis, Santa Isabel, Suárez, Valle de San Juan, Villahermosa y Villarrica.</p>		

REGIÓN ORINOQUÍA	SITIOS PARA LOS CUALES SE GENERA LA ALERTA	ALERTA ROJA
<p>ARAUCA: Arauca, Arauquita, Cravo Norte, Fortul, Puerto Rondón, Saravena y Tame.</p> <p>CASANARE: Aguazul, Chámeza, Hato Corozal, La Salina, Monterrey, Nunchía, Orocué, Paz de Ariporo, Pore, Recetor, Sabanalarga, Sácama, San Luis de Palenque, Támara, Tauramena, Trinidad, Villanueva y Yopal.</p> <p>META: Acacías, Barranca de Upía, Cabuyaro, Cumaral, Lejanías, Mapiripán, Mesetas, Puerto Gaitán, Restrepo, San Carlos de Guaroa, San Juan de Arama y Villavicencio.</p> <p>VICHADA: La Primavera, Puerto Carreño y Santa Rosalía.</p>		

Especial atención en los Parques Nacionales Naturales El Tuparro, El Cocuy, Tinigua, Sierra de La Macarena.

ALERTAS POR AMENAZAS DE INCENDIOS DE LA COBERTURA VEGETAL

ALERTA ROJA:

Amenaza Alta o muy alta de ocurrencia de incendios de la cobertura vegetal en zonas de bosques, cultivos y pastos, localizados en los siguientes municipios y sectores aledaños:

ALERTA NARANJA:

Amenaza moderada de ocurrencia de incendios de la cobertura vegetal en zonas de bosques, cultivos y pastos, localizados en los siguientes municipios y sectores aledaños:

REGIÓN AMAZONÍA	SITIOS PARA LOS CUALES SE GENERA LA ALERTA	ALERTA ROJA
CAQUETÁ: San Vicente del Caguán.		

REGIÓN CARIBE	SITIOS PARA LOS CUALES SE GENERA LA ALERTA	ALERTA NARANJA
ATLÁNTICO: Santo Tomás. BOLÍVAR: San Fernando. CESAR: La Gloria. MAGDALENA: El Piñón.		

REGIÓN ANDINA	SITIOS PARA LOS CUALES SE GENERA LA ALERTA	ALERTA NARANJA
ANTIOQUIA: Abriaquí, Andes, Anzá, Buriticá, Caldas, Cañasgordas, Ciudad Bolívar, Envigado, Giraldo, Ituango, La Estrella, La Unión, Mutatá, Sabaneta, San Andrés, Segovia, Sonsón, Venecia, Yalí y Yondó (Casabe). BOYACÁ: Briceño, Buenavista, Caldas, Chiquinquirá, Maripí, Otanche, Pauna, Puerto Boyacá, Sáchica, San Luis de Gaceno, San Miguel de Sema y Tinjacá. CUNDINAMARCA: Carmen de Carupa, Choachí, El Peñón, Fúquene, Guachetá, Simijaca, Susa, Sutatausa, Tausa, Topaipí y Ubaté. HUILA: La Plata. NORTE DEL SANTANDER: Gramalote. SANTANDER: Albania, Coromoro, Encino y La Belleza. TOLIMA: Alpujarra, Coello y Venadillo.		

REGIÓN ORINOQUIA	SITIOS PARA LOS CUALES SE GENERA LA ALERTA	ALERTA NARANJA
META: Vistahermosa. VICHADA: Cumaribo.		

Especial atención en los Parques Nacionales Naturales Catatumbo – Bari, Chingaza, Cerro La Judía, Cerro Páramo de Mraflones, El Cocuy, Los Nevados, Mutiscua – Pamplona, Páramo Mamapacha y Bijagual, Páramo de Rabanal, Páramo de Paja Blanca, Pisba, Santurban Arboledas, Tama, Serranía de Los Yariguíes, Sumapaz, Unidad Biogeográfica Siscunci Oceta, Verdún, Vista Hermosa de Munquentiva

ALERTAS METEOMARINA

MAR CARIBE	
ALERTA ROJA	<p>POR VIENTO Y OLEAJE</p> <p>En el centro del Caribe colombiano, incluidas zonas costeras se mantendrán las condiciones meteorológicas adversas para la travesía en pequeñas embarcaciones por cuenta del viento que alcanzará intensidades entre los 25 – 35 nudos (46- 65 km/h) con probabilidad de rachas mayores y el oleaje que variará entre 2.0 – 4.0 metros. Y aunque durante los próximos días se espera que la condición tienda a mejorar el IDEAM recomienda a pescadores, turistas y usuarios de dichas embarcaciones consultar con las Capitanías de puerto antes de zarpar.</p>
OCÉANO PACÍFICO	
CONDICIONES NORMALES	

°C: grados Celsius

m: metros

mm: milímetros

msnm: metros sobre nivel del mar

Km/h: kilómetros por hora

HLC: hora local colombiana

GOES: Geostationary Operational Environmental Satellites (Satélite Geoestacionario Operacional Ambiental).

GOES-16 es el designado GOES-Este, localizado en 75° W sobre el ecuador geográfico.

PNN: Parque Nacional Natural

SFF: Santuario de Fauna y Flora



ALERTA ROJA. PARA TOMAR ACCIÓN Advierte al Sistema Nacional de Gestión del Riesgo de Desastres sobre el peligro de un fenómeno y sus efectos adversos sobre la población. Se emite una alerta sólo cuando la identificación de un evento extraordinario indique la amenaza inminente y cuando la gravedad del fenómeno requiera atención prioritaria de los comités departamentales y locales.



ALERTA NARANJA. PARA PREPARARSE Indica la amenaza de un fenómeno. No implica riesgo inmediato por lo que es catalogado como un mensaje para informarse y prepararse. El aviso implica vigilancia continua ya que las condiciones son propicias para el desarrollo de un suceso natural.



ALERTA AMARILLA. PARA INFORMARSE Se emite cuando las condiciones hidrometeorológicas son favorables para la ocurrencia de un fenómeno natural y pueden aumentar el riesgo según los pronósticos. Por sus características, este nivel está encaminado a informar.

CONDICIONES NORMALES Indica que no existe ninguna clase de alerta para la región o zona mencionada.

YOLANDA GONZÁLEZ H. | Directora General

MERY E. FERNÁNDEZ P. | Jefe Oficina del Servicio de Pronósticos y Alertas

Profesionales de Turno:

Benjamín E. RODRÍGUEZ, Sonia C. BERMÚDEZ, Mauricio TORRES y Daniel USECHE.

<http://www.ideam.gov.co>

Correos electrónicos: servicio@ideam.gov.co, alertas@ideam.gov.co

Calle 25D # 96B – 70, Piso 3. Bogotá, D.C., Colombia.

Teléfono: 3075625 Ext. 1334–1336.

Síguenos en:

